



La Defensa del Territorio Indigena de los Ayoreo en Aislamiento Voluntario

El Gran Chaco: El Territorio de los Ayoreo en Aislamiento Voluntario (A.V.)





MAPA DE NUESTRO PAIS PUEBLO AYOREO

HOY SE DENOMIAN,

EL TERRITORIO AYOREO

Hasta 1950 utilizábamos

32 millones de hectáreas
en lo que hoy llaman
Paraguay y Bolivia Pueblo
Transfronterizo.

BOLIVIA

TERRITORIO AYOREO

BRASIL

- Ijnapui
- Jogasúi
- 2 de Septiembre
- Jesudi
- 10 de Febrero
- Chaidi
- Arocojnadi
- Gaai
- Tunucojnái
- Esquina
- Ebetogue
- Campo Loro
- Atapi
- Isia Alta
- Guidai Icha
- Punta Trogái
- Cucaani

ALDEAS AYOREO
Febrero 2010

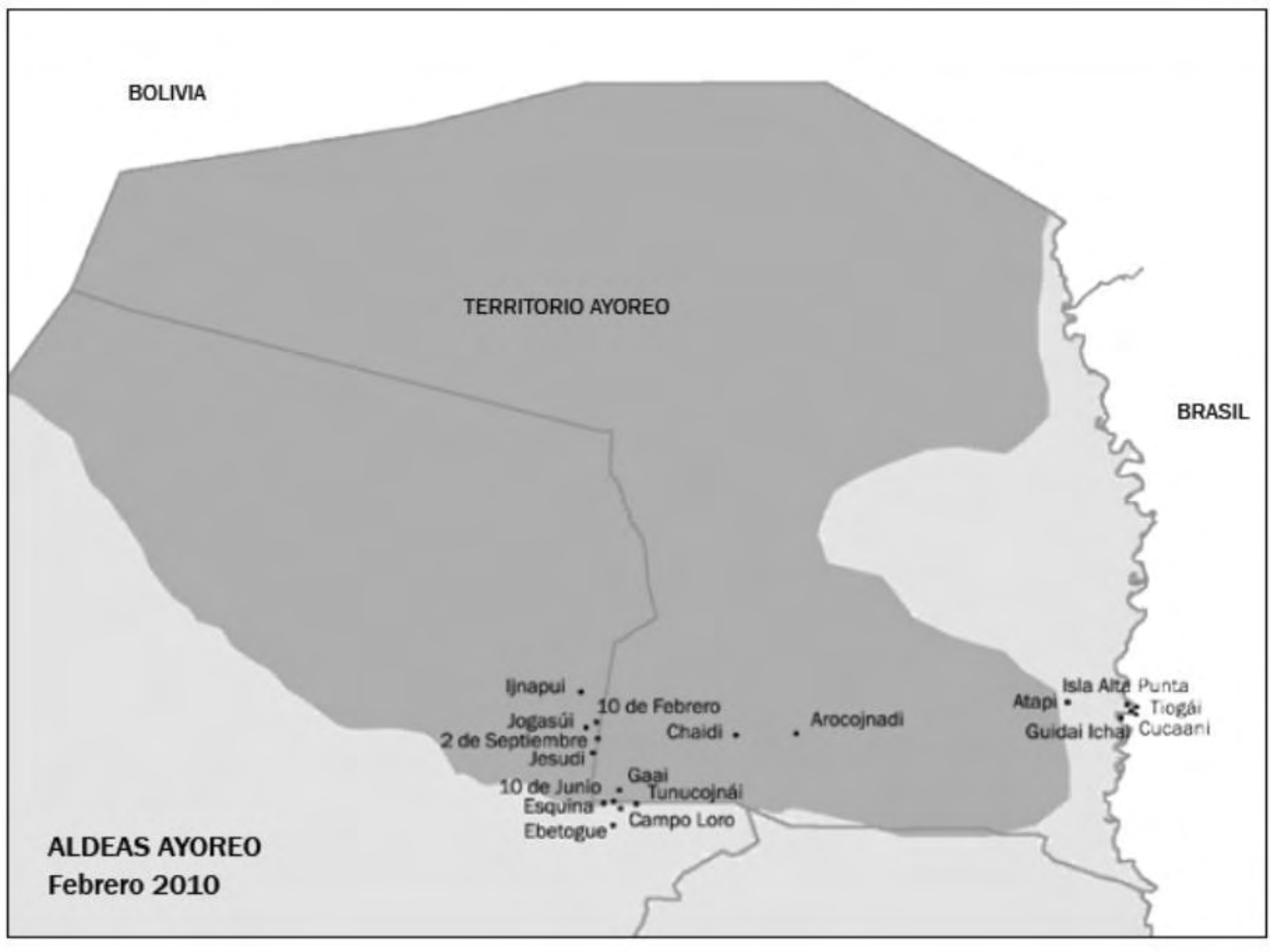

PACHAMINONE

Distribución de grupos locales Ayoreo en su territorio



En los últimos años la UNAP trabaja en la Defensa de su territorio.

- El territorio del pueblo ayoreo es de aproximadamente 11 millones de hectáreas en lado Paraguayo.
- Entre Bolivia y Paraguay son 32 millones de hectáreas.
- El pueblo ayoreo vive, todavía hoy, en territorio transfronterizo.
- A continuación la fotos.

Actualmente la UNAP trabaja también en la defensa de la identidad cultural idioma y y canto.



La UNAP trabaja también en la Protección de los Ayoreo en situación de Aislamiento Voluntario (A.V.)

Protección a la integridad físicas como así también el Territorio que aun vive.

- Protección a los Alimento tradicionales (el monte).
- Protección a la Cultura, el modo de ser y su organización Política y su Propia religión.
- Mantener las tradiciones canto y el idioma.

A continuación los 8 grupo en total que viven en su Territorio ancestral y actualmente es el Territorio Reivindicados por las organización UNAP.

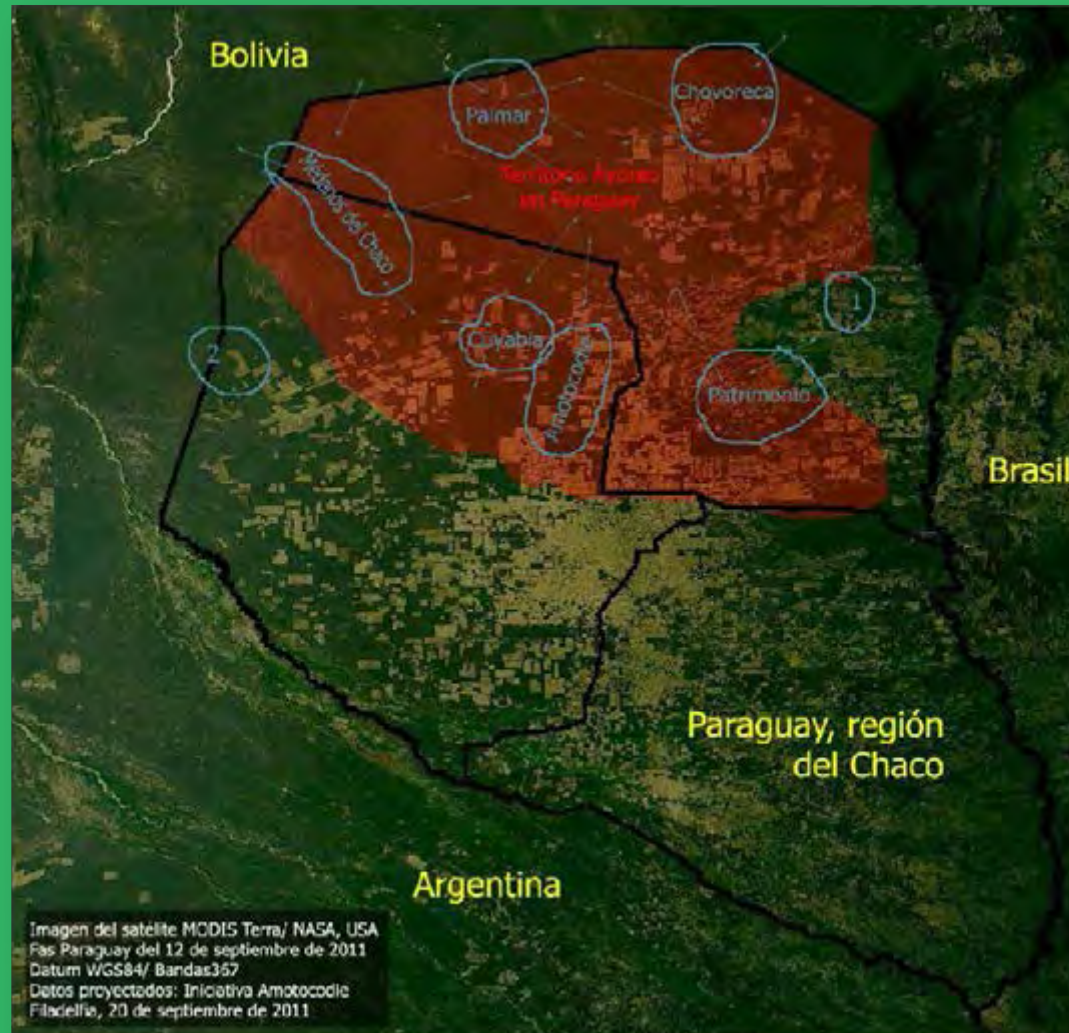

Lugares de Presencia de los Ayoreo A.V.

- 1) Amotocodie.
- 2) Patrimonio Totobiegosode.
- 3) Cuyabia
- 4) Parque Nacional Médanos del Chaco.
- 5) Palmar de las Islas y Defensores del Chaco.
- 6) Chovoreca
- 7) Toro Pampa (verificado por OPIT-UNAP).
- 8) Infante Rivarola.

A continuación
presentamos las
señales zona por
zona.



Fotografía del huecos de miel
Cuyabia 2011.

Amotocodie

Ultima señal registrada:
Avistamiento, año 2011,
testigo trabajadores de las
estancia.

Respaldo
testimonio gravados y
documentación de las
investigación realizadas.

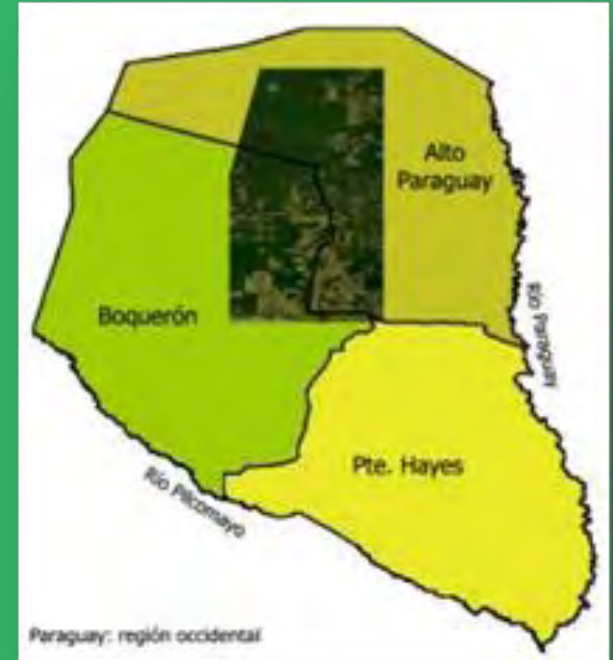

Patrimonio

Totobiegosode

Última señal

registrada por UNAP:

Avistamiento y huella

fecha agosto de 2011

Testigo Trabajadores

Ayoreo en las zona

Respaldo

Testimonio gravado y

fotografía.

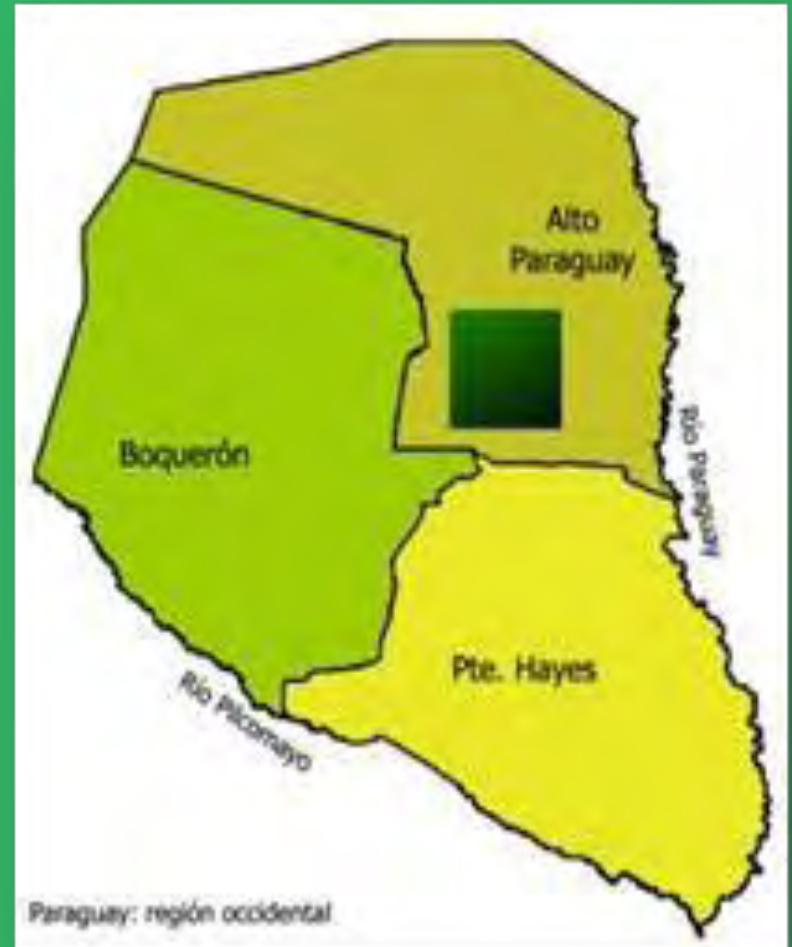

Cuyabia

Ultima señal
registrada:

Avistamiento, fecha
abril de 2012, testigo

Miembro de la

comunidad de Cuyabia,

Testimonio gravado y

Fotografía y video en el

lugar investigado.

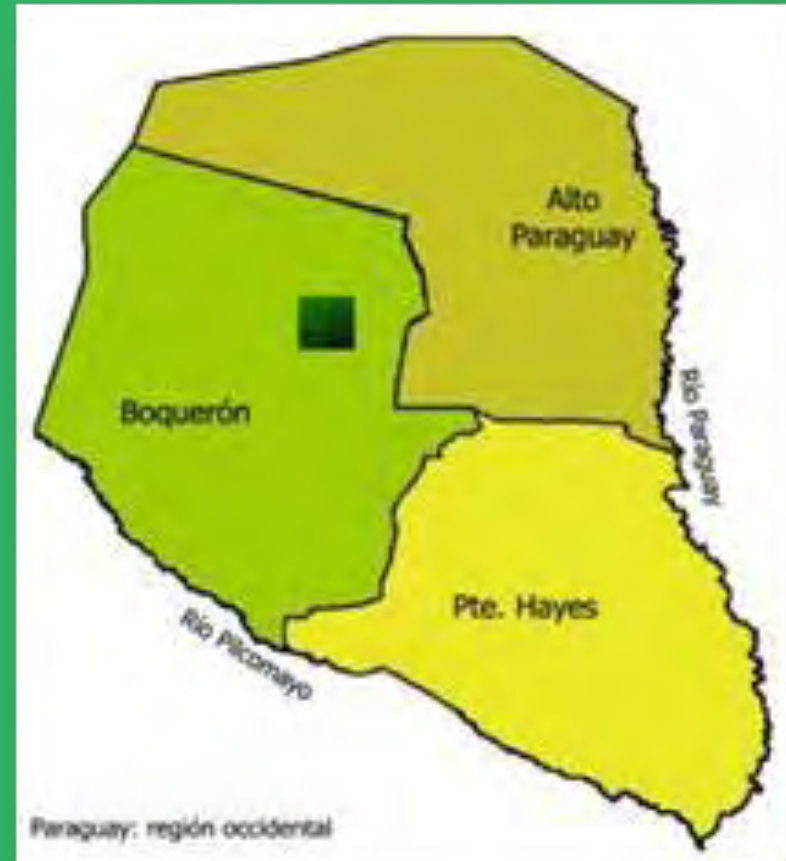

Parque Nacional Médanos del Chaco

Última señal registrada:
avistamiento en julio de
2011. Testigo

Operarios de topadoras y
empleados Ayoreo
respaldo

transcripción de informe
brindado vía radios HF.

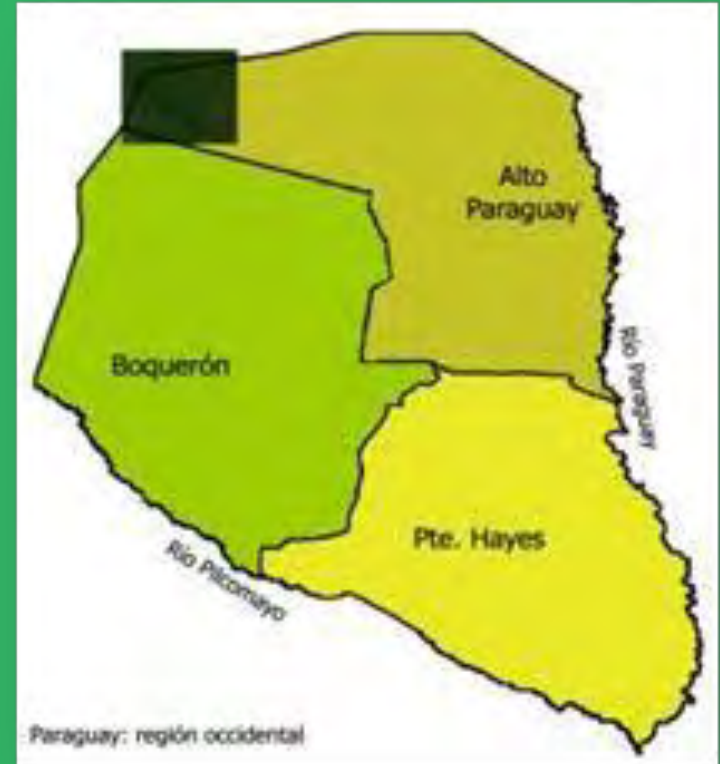

Palmar de las ISLAS

Última señal registrada:

Avistamiento huellas
huecos de miel y otros

rastros, fecha Octubre de
2011, testigo

Trabajadores Paraguayos
de varias estancias

Propietarios y empleados

Ayoreo de la estancia.



Toro Pampa

Última señal registrada:

Avistamiento huellas y

otros rastros

fecha Noviembre de

2011

Testigo trabajadores

Ayoreo en las estancia

y Lideres de OPIT y

UNAP.

Registro de testimonio y

grabaciones.



Zona Chovoreca

Última señal registrada:

Huella y otros rastro
fechas Agosto agosto de
2012. Testigo

Ayoreo que realizaban
exploración en su propiedad
y el ultimo verificación si no
hay invasión a la propiedad
respaldo registro de
testimonio ayoreo y el
ultimo por anciano.

Fotos y videos.

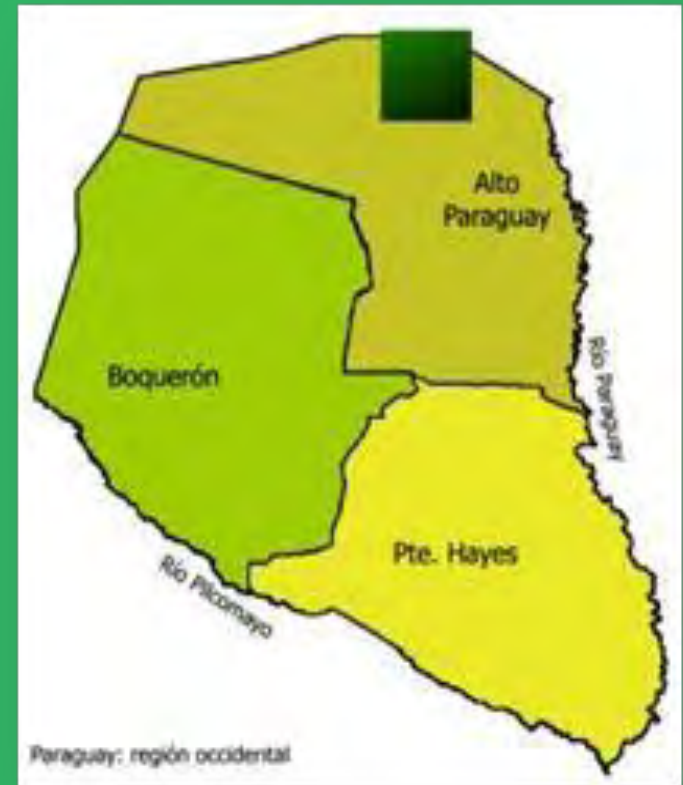

Zona Infante Rivarola

Primera señal que
confirmo que eran
Ayoreoseñal Choza y
huella y otros rastro

Fecha Junio de 2010

Testigo trabajadores en
las estancia

Respaldo: Testimonio y
grabaciones y fotografía
en la zona.

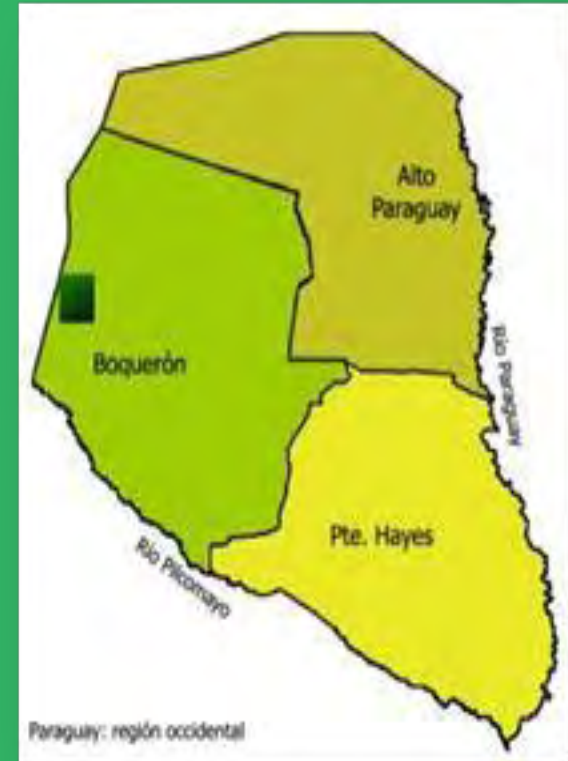

Como trabaja la UNAP en la Protección del Territorio de los A.V.

- Identificar el lugar donde están los aislados, la primera zona que se trabajó fue en la zona que los Ayoreo conocen como Amotocodie.
- Después se amplió a más lugares donde se tenían noticias de presencia, hasta hoy en día.
- Existen 8 áreas de presencia de los ayoreo en situación de aislamiento voluntarios.
- Tenemos una Red de informantes del terreno para la información (amigos estancieros, militares, trabajadores Ayoreo, y otros).
- En el trabajo de protección se trabaja en conjunto con IA compartiendo incluso los gastos en los viajes.



Este es el primer campamento en el ultimo viajes. La primera noche en el viaje de agosto de 2012.

A campamos en
esta picada a
metros del
camino la primera
noches.

Agosto de 2012.

UNAP

UNIÓN de NATIVOS AYOREO del PARAGUAY



A campamos aquí
por el solo hecho
de caer las
noches.
Agosto de 2012.

UNAP
UNIÓN de NATIVOS AYOREO del PARAGUAY



Los ancianos que
acompañaron a
nosotros
cantaron en las
noches.

Agosto de 2012.

UNAP

UNIÓN de NATIVOS AYOREO del PARAGUAY



En la misma noches
escuchamos un
ruidos extraño,
consultado a los
anciano que es y
dieron una respuesta
que no sabían que
es. Ya la primera
noche nos pusimos
en alerta.

Agosto de 2012.



UNAP

UNIÓN de NATIVOS AYOREO del PARAGUAY

En la segunda
noches este es
nuestro
campamento
agosto de 2012.

UNAP
UNIÓN de NATIVOS AYOREO del PARAGUAY



En este campamento cuando hacemos casería rápida por las mañanas escuchamos un gritos y nos preguntamos quien es y no era uno de los nuestros. Salimos apresurados de la zona. Agosto de 2012.



UNAP

UNIÓN de NATIVOS AYOREO del PARAGUAY

En la zona donde escuchamos el grito. Es la recta Chovoreca. Por el camino que ahora se está abriendo se va a las diferentes propiedades al Norte de nuestro lote. Agosto de 2012.



UNAP

UNIÓN de NATIVOS AYOREO del PARAGUAY

A unos kilometro
hay actividades
en las
propiedades
privadas y esta es
la primera
actividad ase año
que esta
instalando esta
casitas.



UNAP

UNIÓN de NATIVOS AYOREO del PARAGUAY

Esta es la segunda cosa que vimos. Se están instalando hace 15 días y tienen intenciones de seguir el desmontes en la zona.



UNAP

UNION de NATIVOS AVAREO del PARAGUAY

Esta es la ultima propiedad en la zona y quiere hacer más desmonte.



A 7 km al norte
de esta última
propiedad está el
Monumento
Natural Cerro
Chovoreca, área
protegida.



Después esta un camino nuevo que se van al Este el camino es de la Propiedad de Faro Norte mas conocido como Cuarajy retha.



Esta estancia
tiene 20mil
hectárea tiene
agua luz es
bastante
atractivos el
lugar.



Las estancia tiene
dos empleados
Ayoreo viviendo
todos el tiempo
en las estancia.



En la noche los
anciano cantaron
y contaron
historia del
pasados



En la misma
noche de repente
el viento soplababa
y los anciano
daban una
lectura clara y
precisa ¿que
decía el viento a
nosotros?



En esa noche
según los anciano
el viento significa
dos cosas a) Un
tigre que pasan
muy cerca de
nosotros.



b) Ayoreo que
viven en
situación de
Aislamiento
Voluntario, cerca
de nosotros.



En día siguiente
damos cuenta
que pasaba muy
cerca de nosotros
un tigre a unos
metros del
campamentos.
Vieron huella.



También en el mismo día los anciano encontraron huella de los A.V. que casi no se, a dos mil metros del campamento.



Esta es la picada que van al Este del campamento es una propiedad privada y es una picada recién hechas y esta es que vieron las pisada a 2000 metros.



Utilizamos la
picada para
encontrar el
limites de las
tierra de
Chovoreca para
verificar el
ínsitos del lugar.

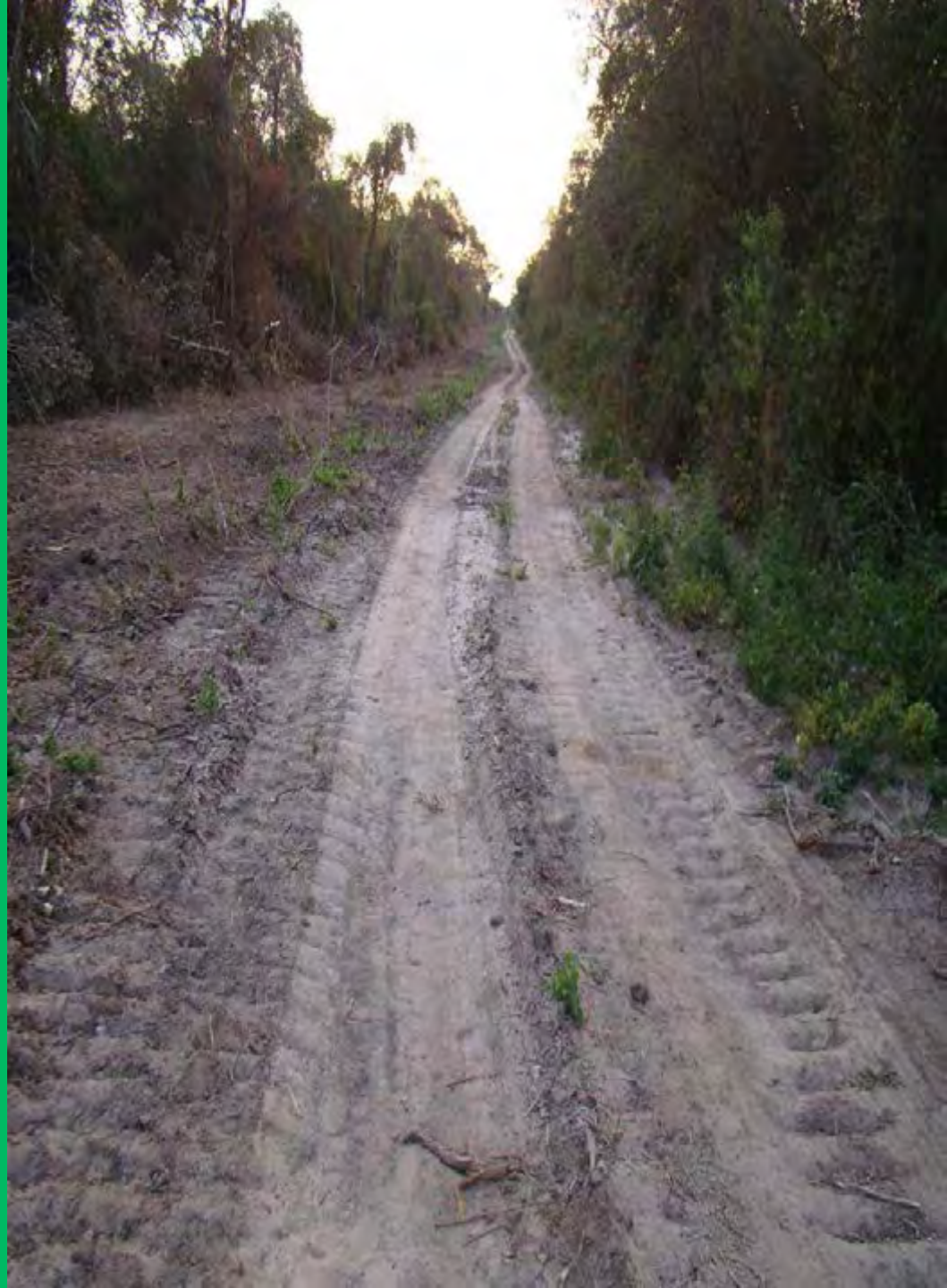

Teníamos que dejar a los ancianos para hacer las caserías en tres horas ya que el plan era regresar en el medio día del mismo día.



A unos kilometro
encontramos un
desmante del
año pasado 500
hectárea.



Subimos un poco
mas y
encontramos las
siguiente
actividad en la
zona.



Maquinaria
trabajando a pala
en la zona.



Destrozando
todos al paso sin
quedar ningún
árbol en la
limpiezas.



Esta actividad
muy reciente
según el
operarios tiene
500 hectárea de
desmonte en la
zona.



Cuando
regresamos al
campamento los
anciano ya
estaban
regresaron
rápido por un
motivo.



Los anciano preguntaron muy rápido y contaron que avían huella y grito aparente mente de los ayoreo en A,V, alguien sacando miel y es por eso salieron muy rápido de la casería.



Fotos de las huella
del lugar zapatos
rectangular usado
por los Ayoreo
Aislado.



Para eso trajimos
a los anciano en
estos viajes muy
importantes para
transmitir los
conocimientos su
sabidurías
ancestral y
respetamos
todos eso.



Foto de
objetos
encontrados
en el lugar
visitados.



Esta es la
Choza
encontrada
en el lugar
visitados.



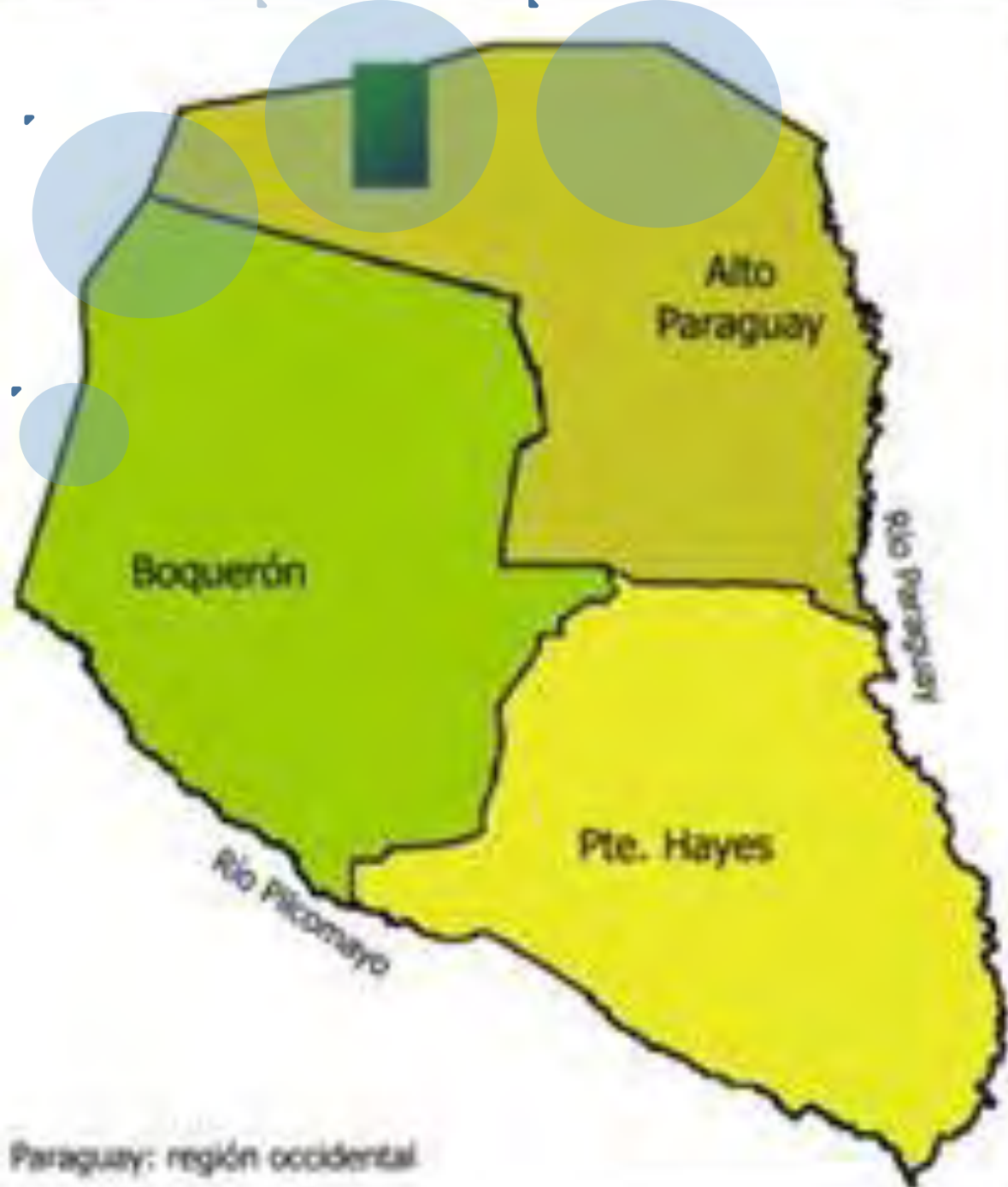

4 Lugares de
ocupación
Parque Médano
del Chaco
Palmar de las
Islas
Chovoreca
Grupo
Transfronterizo.

Destacamos también esta foto esta la zona salinas y la línea roja indica el ultimo Avistamientos la línea verdes es la Fronteras Paraguay y Bolivia.

20 de setiembre de 2011.

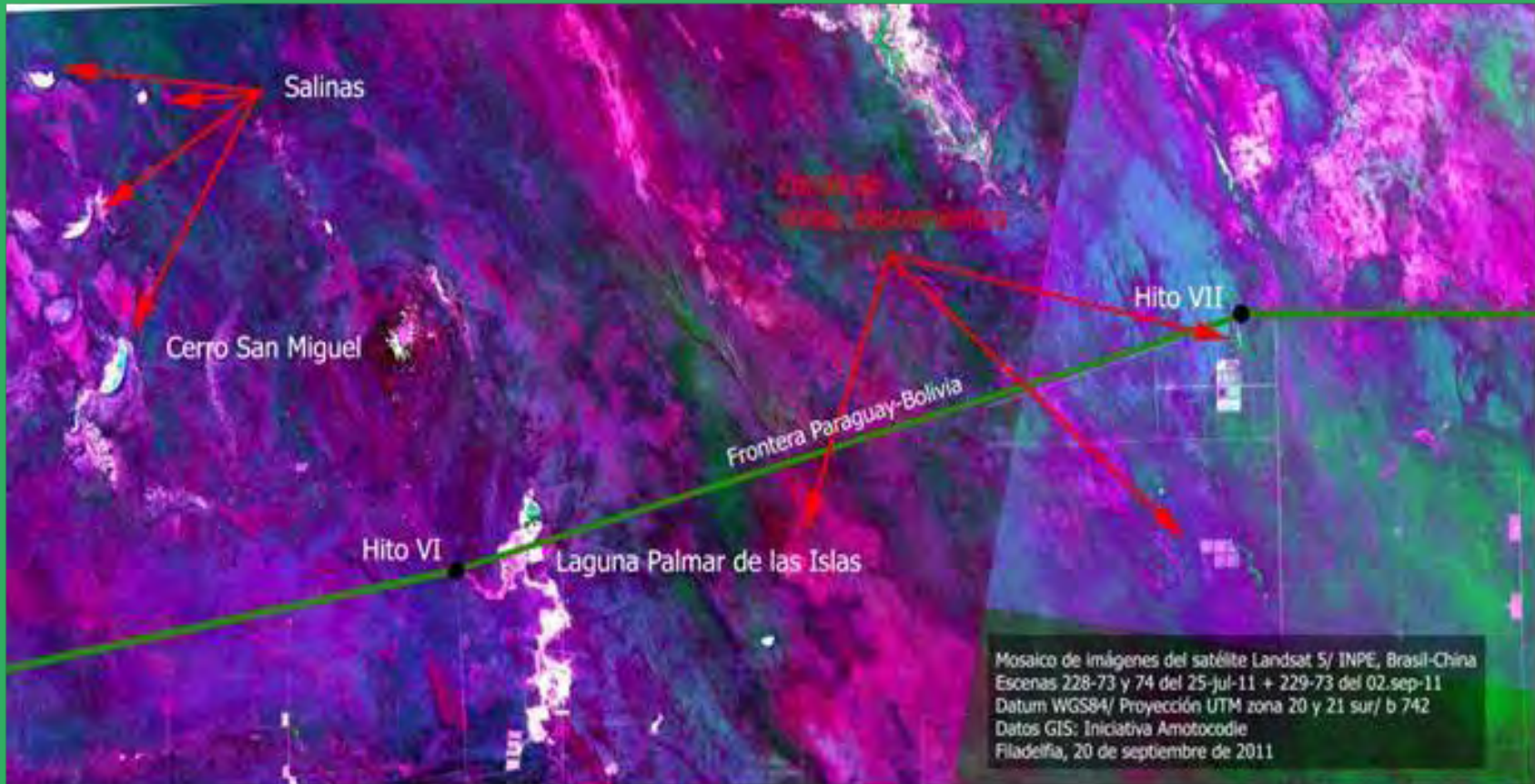

También destacamos esta imagen la presencia de los grupo Ayoreo Aislado señales de 2004-2005-2006-2007-2008-2009-2010-cada cirulo tiene 120k de radio

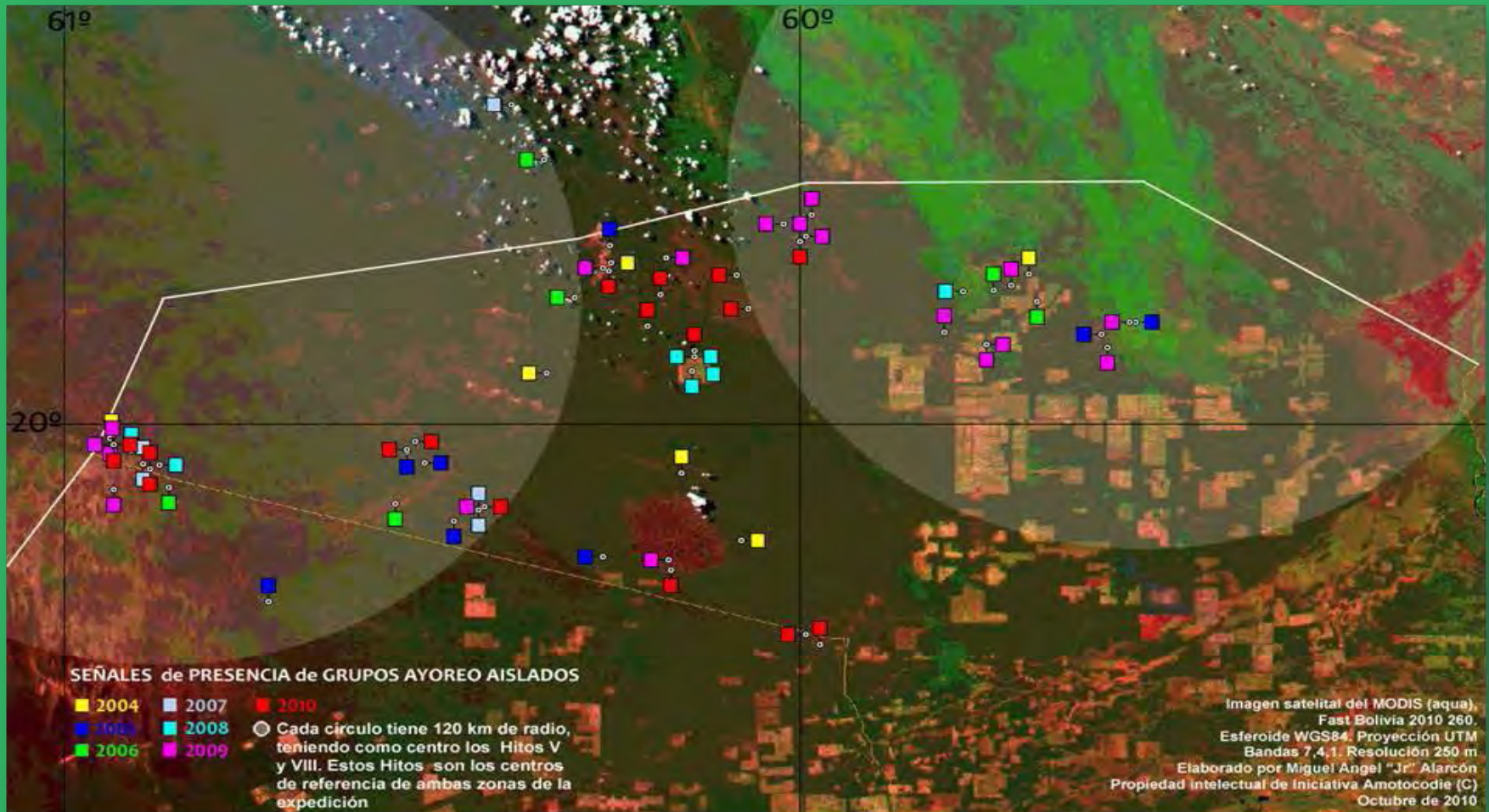

Área de presencia de grupo Ayoreo en Aislamiento Voluntario Ayoreo de Paraguay y Bolivia en 2009. Trabajo conjunto de CANOB-UNAP-IA-Gobierno Boliviano

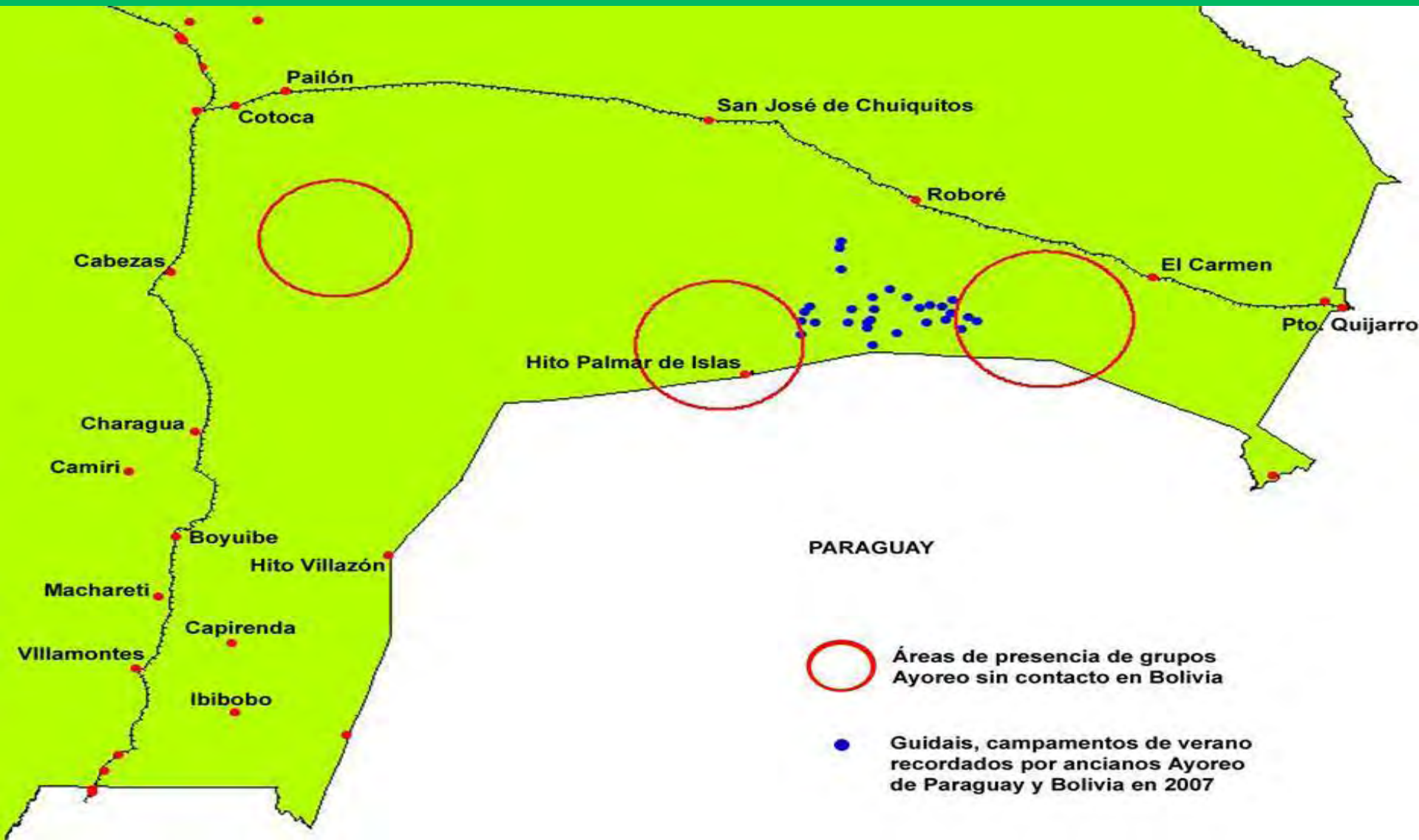

Otras fotos de ilustración satelital de grupo ayoreo aislado en Bolivia.

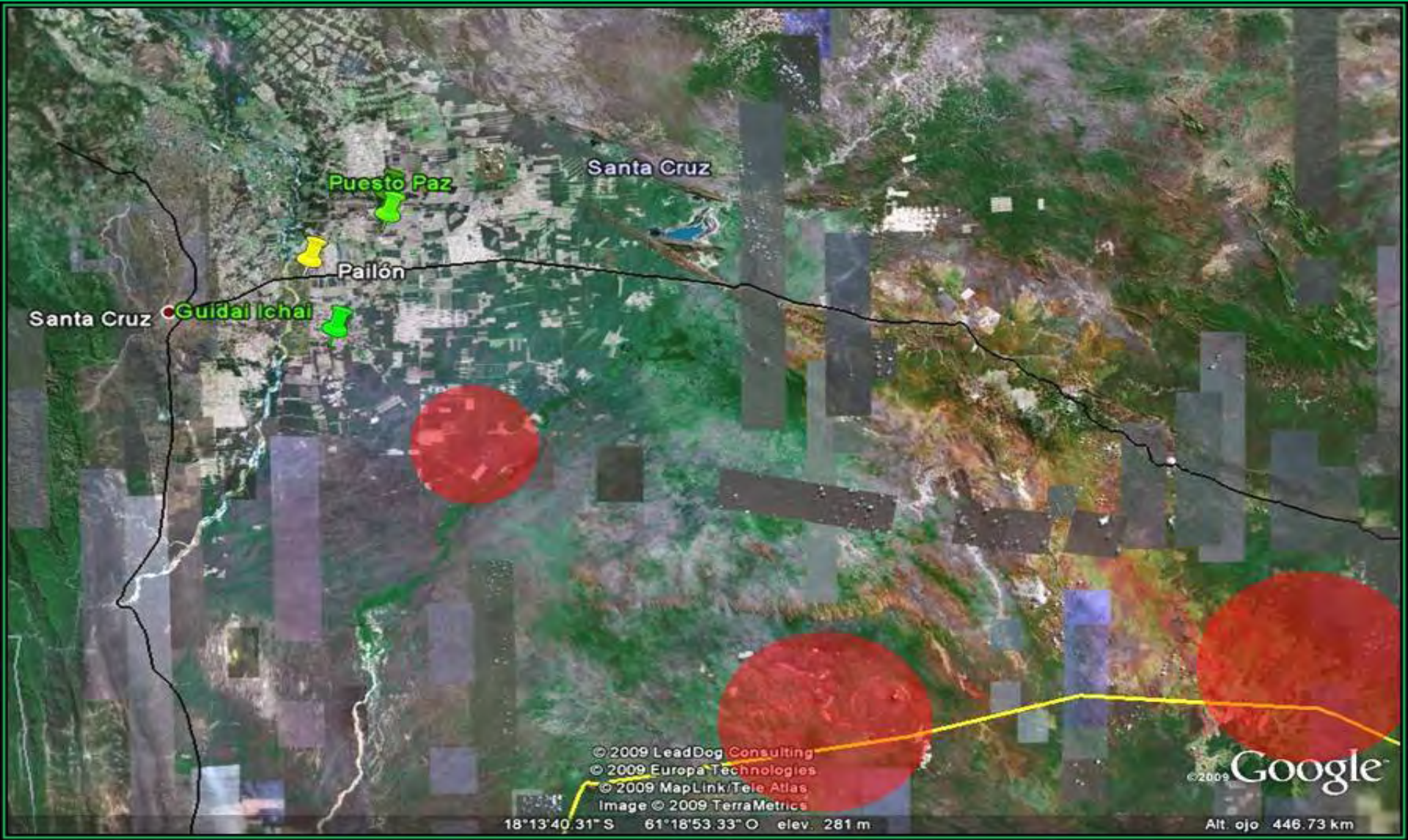

A continuación las principales
amenazas cercanos de los Ayoreo
Aislado.

El N: esta la
Deforestación
Desmonte
extensivas y
pequeños en los
lugares que
habitan por ellos.



Cuando destruye
el Bosque también
destruye los
Alimento de los
Ayoreo
principalmente las
tortuga.



Cuando hace un desmonte de 1000h destruye máximo uno 5000 tortuga en las área desmontadas si es su habitad.



Cuando de
desmonta el
territorio los
animales
silvestre se
ahuyentan y no
quedan nada.



Muchos menos
la miel de abejas
quedan para su
alimentación.



Y menos agua
para el consumo
humanos
afecta los causes,
paleo causes
bajadas riachos y
curso de agua.



Si los ayoreo
tendrá agua será
agua
contaminadas por
diferentes toxico.



Otras Amenazas cercanas a la vivencia
de los Ayoreo en situación de
Aislamiento Voluntarios en su
Territorios.

Picadas abiertas
en su Territorios
antigua y
recientes.



Camino
transitable por
diferente
camiones de gran
porte y livianos
y personas
extrañas.



Trabajos de
linderos y
Mensuras
Judiciales en el
Territorios.



Muchos
movimientos de
personas y la
permanencia de
muchos tiempo
de los
trabajadores en
las zonas.



Rugir de los
motores de
Maquinarias en
las zonas.



Los empleados de las maquinarias chofer y su ayudante.



En diferentes
circunstancia los
empleados cazan
también los
animales
silvestre.



La gran mayoría
en las zona es
propiedades
Privadas.



Relevamiento de Datos Geográficos de Propiedades Privadas y su desmonte en las zona Agua Dulce-Chovoreca.

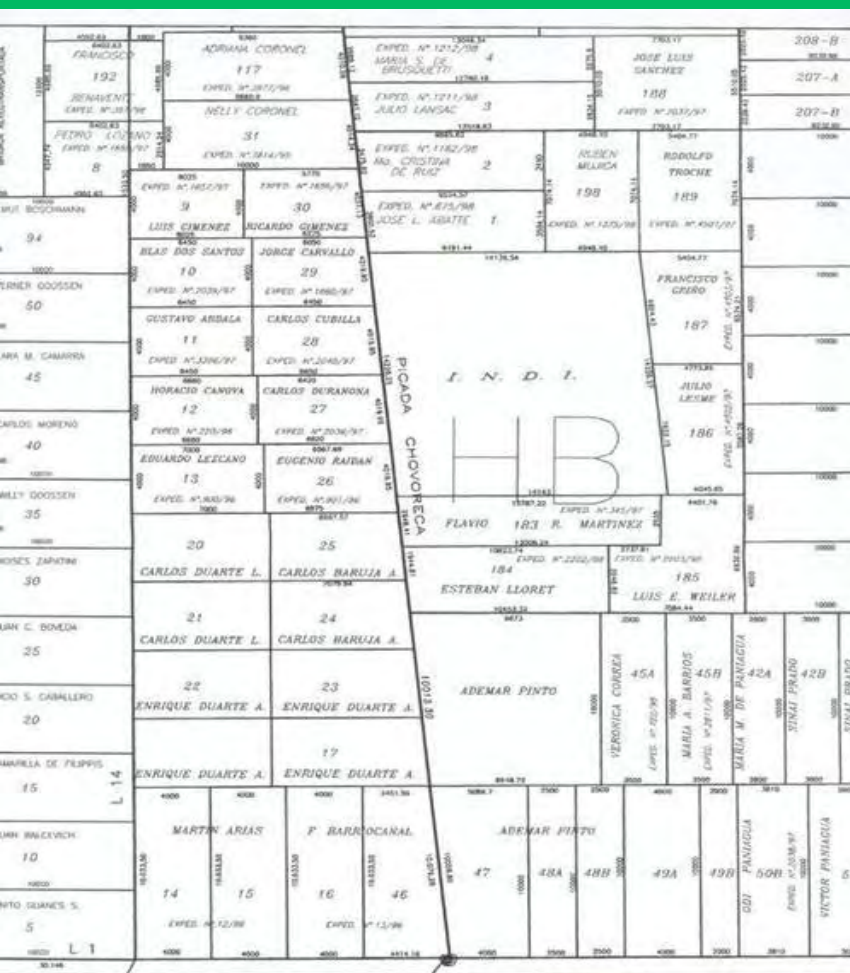

LINEA 1 A BARRIA
 E = 0267504
 N = 7488730
 ENTRADA A POR
 LINEA A PICADA CHOVORECA

RELEVAMIENTO DE DATOS GEOGRAFICOS

Propiedades pertenecientes a cada propietario y situación actual de desmontes en la zona Agua Dulce-Chovoreca

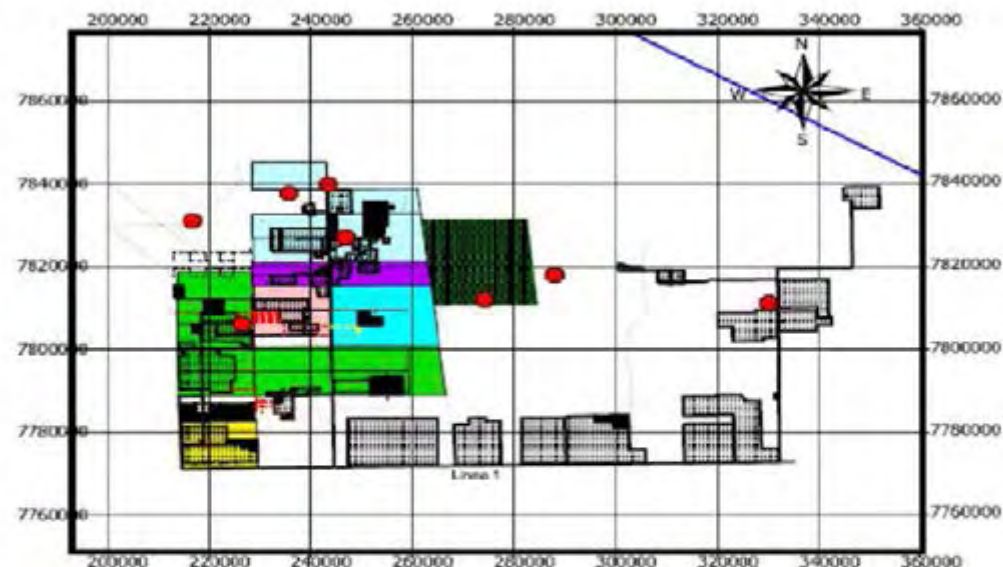

- Señales de presencia de grupos Ayoreo aislados
- Propiedad Ayoreo Chovoreca
- Propietario 1
- Propietario 2
- Propietario 3
- Propietario 4
- Propietario 5
- Propietario 6
- ▨ Áreas desmontadas hasta marzo 2009
- ▨ Áreas desmontadas hasta noviembre 2009
- Frontera Paraguay-Bolivia
- Picadas
- Caminos transitables
- Picadas hechas en 2009

Mapa: Miguel Angel Alarcón
 Proyección: UTM
 Datum: SAT69
 Fuente: Base de Datos de Iniciativa Amotocodie
 Mapa: Miguel Angel Alarcón
 Fecha: 15 de enero de 2010
 (c) Iniciativa Amotocodie

El mercado negro y legal de muchas propiedades en ventas en las zona de los Ayoreo Aislado.

VENTA DE PROPIEDADES PARAGUAY PALMAR DE LAS ISLAS - Buscar - Mozilla Firefox

venta de propiedades paraguay palmar de las isla

clasipar.com

Buscar Clasificados... Todas las categorías

Publicar Clasificado Gratis

Anuncios clasificados en Todo Paraguay
687.472 anuncios publicados

Inicio > Inmuebles > Propiedades Rurales > Super Oferta Estancia en Lagerenza Chaco, semi formada colonia San Alfredo, Sup. 14.000. hectareas

Vendo

Super Oferta Estancia en Lagerenza Chaco, semi formada colonia San Alfredo, Sup. 14.000. hectareas

Super Oferta Estancia en Lagerenza Chaco, colonia San Alfredo, Sup. 14.000. hectareas

Precio: 1516 U.S.	Departamento: Alto Paraguay	Celular: Ver Celular	Publicado el: 1 de Julio del 2010
	Ciudad: Alto Paraguay	Email: Ver Email	Nro. de Anuncio: 589513
	Zona: Colonia San Alfredo		Nro. de Visitas: 1101

venta de propiedades paraguay palmar de las isla - Buscar - Mozilla Firefox

venta de propiedades paraguay palmar de las isla

venta de propiedades paraguay palmar de las isla

La Web [Imágenes](#) [Aplicaciones](#) [Videos](#) [Wikipedia](#) [YouTube](#) [Más](#)

1-10 resultados de alrededor de 4,940 correos

Venta de Campos Paraguay

Nuestros afiliados en Paraguay le mostrarían las propiedades con mucho gusto.
... época seca, zona **Palmar de las Islas 'Paraguay** ...
<http://www.ventacamposparaguay.com/> - 17k - [Páginas similares](#)

Propiedades Rurales Paraguay - InmoParaguay

Venta de Propiedades Rurales en Paraguay ... ALTO PARAGUAY, PALMAR DE LAS ISLAS
... 16.000 Hás. de las cuales 8.000 estan en proceso ambiental para realizar ...
<http://www.inmoparaguay.com/inmo/busquedasip/Tipo/Ventafinca...> - 59k - [Páginas similares](#)

8.000 HAS TITULADAS: ALTO PARAGUAY (NO INDERT) en Alto Paraguay

Trato SOLO con interesados, Recibo: Propiedades - Ganado - Vehiculos ... Todas las categorías, Inmuebles Compra/Venta, Inmuebles Alquiler, Autos / Motos / Otros ... CHACO - Alto Paraguay - La Gerenza Zona **Palmar de las Islas**: +1.000 mm
...
http://clasipar.paraguay.com/8_000_has_tituladas_alto_paragu... - 30k - [Páginas similares](#)

12.000 HECTAREAS, COLONIA LAGERENZA en Alto Paraguay

28 Jun 2010... Zona de **Palmar de las Islas**, Distrito de Fuerte Olimpo hoy Bahía Negra, ... Todas las categorías, Inmuebles Compra/Venta, Inmuebles Alquiler ... Ofrecido por Particular | **Propiedades Rurales en Presidente Hayes** ...
http://clasipar.paraguay.com/12_000_hectareas_colonia_lageren... - 29k - [Páginas similares](#)

La zona de Amortiguamiento de los Parque Nacionales Médanos del Chaco Tte. Agripino Enciso los propietarios no respeta las zona se desmonta junio de 2010.

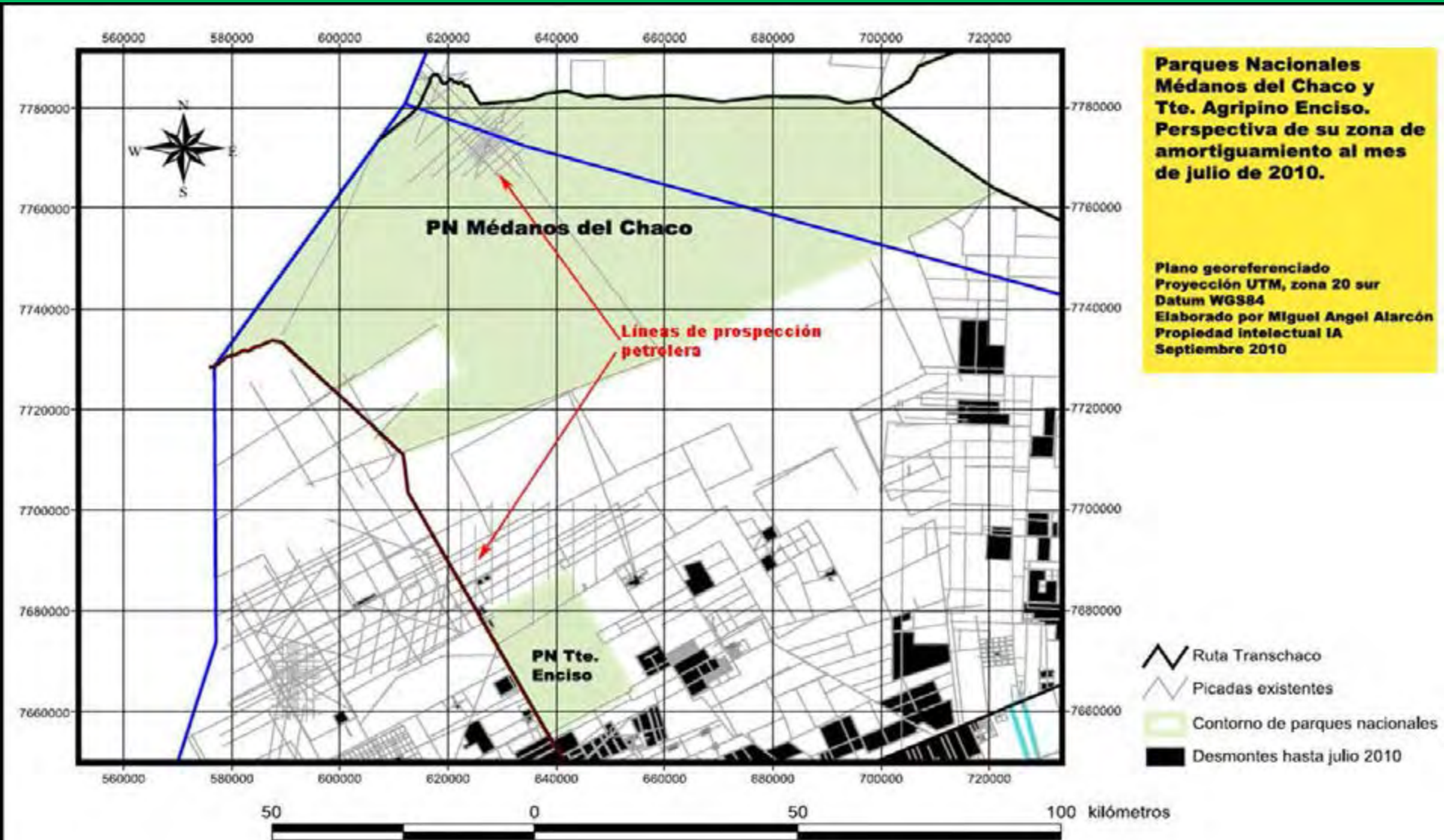

Las otras
amenaza es los
empleados
ayoreo que no
están consiente
no esta
informado y no
respetas a los
Ayoreo en A,V.



Los patrones y los encargados o administradores de los establecimientos ganaderos que no quiere respetar a las vida de los Ayoreo en A,V.



Los grandes
establecimientos
ganaderos y su
proyecto de
ampliación.



Las plantaciones
de Sojas en las
estancias y su
proyecto de
ampliación Chaco
Paraguayo.



Las Línea de
Prospección de
Petróleo dentro
del Parque
Nacional Médanos
del Chacos
las líneas amarilla
Gabino Mendosas.

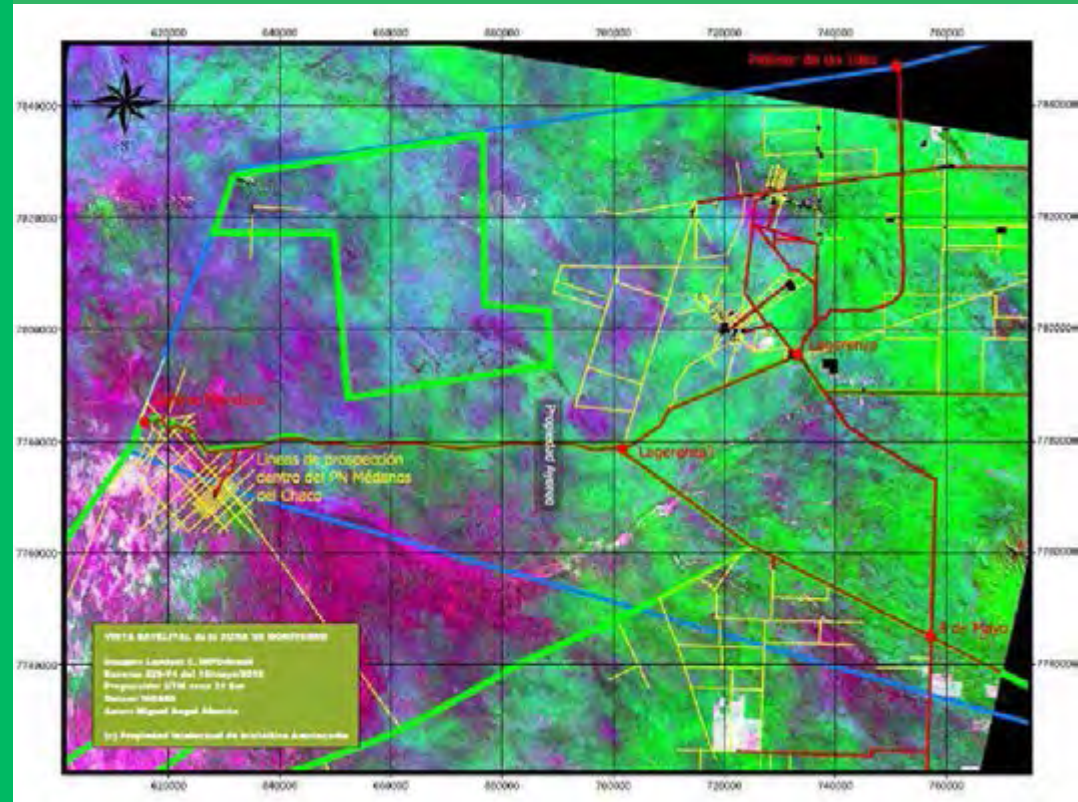

El poso ya esta
instaladas en el
lugar de
Prospección.



Otras Amenazas para a los Ayoreo en situación de Aislamiento Voluntarios.

Esta la Religión Cristiana y Católicas.

Los Ayoreo civilizados presionan a otros Ayoreo que buscan a lo que están en el montes.

Ayoreo civilizados no consiente y no respeta su modo tradicional.

Casería discriminadas o no controladas en los lugares que es el Territorio Ayoreo en A,V.

Excursiones imprevista o no controladas.

Amenazas de contacto o contagio a los Ayoreo en A.V.

Entregar agua o pan galletas

Entregar ropas u tencillos.

A cercarse a ellos o estar muy cerca.

Seguir a ellos cuando ven o se van.

No esperar asta que se retiren.

Arma de fuego.

Arma blancas.



Propuesta concretas al Territorio de los Ayoreo en Aislamiento Voluntario

Decreto N: 13.202 fecha 27 de mayo de 2001

Reserva de la Biosfera del Chaco y su Ampliación reconocida por las UNESCO.

En Considerando textualmente dicen.

El primer párrafo habla solamente de pueblo en Aislamiento Voluntario

Que, un alto porcentaje de los habitantes de este territorio pertenecen a pueblos indígenas, algunos en situación de aislamiento voluntario, que se constituyen en verdaderos guardianes de bienes naturales allí existentes, conservando la universalidad de su cultura.

En el segundo párrafo habla del Territorio Ayoreo y otros grupo como los Guaraní Ñandeva y los Ishir.

Que, la Reserva de la Biosfera atesora un importante patrimonio cultural derivado de la localización en la misma de diversas comunidades indígenas e incluye parte del territorio ancestral del Pueblo Ayoreo, con varios grupos poblacionales, alguno de ellos en estado de aislamiento voluntario, sin contacto y que en su área también se registran comunidades de otras etnias importantes como los Guaraní Ñandeva, en el oeste, y los Ishir, en el este.

Este es el proyecto de Ampliación de la Reserva de la Biosferas del Chaco y su Coordenadas.



ID	X	Y	LATITUD	LONGITUD
1	129043	7575371	-21°53'12.3618"	-60°35'21.3623"
2*	331260	7578121	-21°53'34.7469"	-58°38'00.1095"
3*	328369	7634163	-21°23'11.6920"	-58°39'20.0123"
4	211012	7691841	-20°51'03.8367"	-59°46'37.4526"
5	239030	7737181	-20°26'45.3163"	-59°30'04.7672"
6	257951	7786687	-20°00'05.1921"	-59°18'48.4721"
7	329085	7787856	-19°59'54.4432"	-58°38'01.3857"
8	372350	7760377	-20°15'00.1636"	-58°13'19.8223"
9	377807	7761547	-20°14'23.3926"	-58°10'11.4764"
10	381120	7763690	-20°13'14.4430"	-58°08'16.8011"
11	379366	7765834	-20°12'04.3155"	-58°09'16.7233"
12	377222	7767393	-20°11'13.1202"	-58°10'30.2079"
13	377222	7769732	-20°09'57.0453"	-58°10'29.6380"
14	378586	7772071	-20°08'41.2817"	-58°09'42.0932"
15	377612	7775968	-20°06'34.3105"	-58°10'14.6935"
16	376442	7780646	-20°04'01.8908"	-58°10'53.8375"
17	375078	7783764	-20°02'20.1629"	-58°11'40.0222"
18	373714	7787467	-20°00'19.4051"	-58°12'26.0460"
19	372155	7790585	-19°58'37.6253"	-58°13'18.9065"
20	371375	7792534	-19°57'34.0493"	-58°13'45.2489"
21	371785	7794288	-19°56'37.0936"	-58°13'31.3932"
22	371375	7797016	-19°55'08.2733"	-58°13'44.1211"



Las primeras propuesta de UNAP es la siguientes.

En las zona de la Biosferas del Chaco solicitamos cancelar todos las Licencia de desmonte planes en las Propiedades que están dentro de las Biosferas.

Solicitar Medidas Cautelares a nivel Internacional en la zona de la Biosferas del Chaco y su Ampliación.



Si pegamos las coordenadas en el Proyecto de la Biosfera del Chaco y su Ampliación y el Territorio Reivindicado del Pueblo Ayoreo así quedan el mapa.

PACHAMINONE

Distribución de grupos locales Ayoreo en su territorio



PACHAMINONE

Distribución de grupos locales Ayoreo en su territorio



Otras Propuesta en concretos.

Comprar pequeñas superficie habitadas por los Ayoreo en Aislamiento Voluntarios.

En cada zona habitadas por ellos.

Otras Propuesta de trabajo es seguir con los Monitoreo.

Los trabajo de Monitoreo tiene su costo.

Realizar mínimo 8 monitoreo al año.

Asistir a diferente situaciones que presentas avistamiento huecos pisadas objetos plumas y rastro.

Presupuesto a destinar en los viajes, cada viaje cuesta 11 millones de Guaraní en este año.

En total más inprevisto se debe prever un 150 millones de Guaraní.



Otras Propuesta concretas.

Apoyar a las Comunidades Ayoreo que son vecinos de los Ayoreo en Aislamiento Voluntarios.

Norte Comunidad Ipnapi titulada.

Sur Comunidad Cuyabia falta el titulo.

Comunidades que respetan a los Ayoreo en Aislamiento Voluntarios y están capacitados para ser vecinos.



Propuesta de un Protocolo de Prevención Protección de los Ayoreo en Aislamiento Voluntarios.

- No seguir la huellas o pisadas.
- No tocar algún resto de techo o de una choza redonda o otros resto de un campamento como (leñas cenizas palos plumas barro hecho a mano o utensilios).
- No tocar algún objetos maderitas encima de un poste un palo parado en la tierra o inclinado plumas de pájaros en el suelos o en picada y camino

- No tocar o llevar un resto de un animal como (tortuga y piel de Tapir)
- No subir el árbol donde sacaron miel y alejarse inmediatamente del lugar muchos mas peligro los hueco resientes.
- No tocar algún signo de dibujos en la corteza de un árbol avisar a los anciano para su lecturas claras y precisas.
- Si algún trabajador de una estancia constatan la perdidas de machetes o hachas o otras herramientas con filos no se enfadas sino avisar a los ancianos los extravió.

- Es muy importantes dejar las cosa en su lugar de origen con eso decimos a que respetamos a los Ayoreo en situación de Aislamiento Voluntario en zona habitada por ellos y su presencia.
- A veces también ocurre que dejan una señal a propósito para decirnos algo y siempre es importante observar esta señales
- Avisar inmediatamente a los anciano y las direcciones correspondientes.

En caso de un Avistamiento:

- Detenerse de inmediato no hacer ruido de nada silencio total.
- Mantener la calma y acordarse que no son peligrosos.
- Observar en distancia que pasa normalmente se retiran voluntariamente porque no tiene miedo pero si tiene miedo de arma de fuego.
- No tiene que acercarse y muchos menos tocarles hay peligro de contagio de algún enfermedad.

- Como vamos a proteger la Autodeterminación de los Ayoreo Aislado.
- Que piensan los ayoreo que viven en las diferentes comunidades Boquerón y Alto Paraguay.
- Construir un equipo de contacto para los proceso venideros.
- Revivificar la jurisprudencia del año 1998-2004 y las directrices de las Naciones Unida.
- Elaborar un manual de proceso para la prevención y contacto voluntarios.
- Los ayoreo tiene que ser informados de una situación

- Crear una comisión Especial Multisectorial.
- Quien integra la Comisión.
- Quien decide para integrar la comisión.
- Crear una Red de informante para la Información.
- Construir un espacio de confianzas mutuo para los fines.
- Si aparecen en forma voluntaria Quien se van primeros.
- Cuidar las información para que no se manipulen o tergiversan.
- Quien tiene el Derechos de estar en la comisión especial.

Invito a ustedes a
mirar el informe de
Iniciativa

Amotocodie y la
Unión de Nativo

Ayoreo del Paraguay

UNAP Bolivia

una mirada a algunas
situaciones de la
actualidad de los
ayoreo aislados
en Marzo de 2009



El documento
publicado Paraguay
El caso Ayoreo,
Informe INGIA-4
y en la dirección
[http://www.iwigia.org/
publicaciones?
publicaciones id =287](http://www.iwigia.org/publicaciones?publicaciones_id=287)



Preparado por los líderes de la Union de Nativos Ayoreo del Paraguay (UNAP)

Contacto con la UNAP:

unapayoreo@gmail.com

Teléfono: 0985-688-120:

carlos.uyu12@gmail.com

Teléfono: 0985-588-100.

Todas las información hechas en este informe es de Propiedad de la Organización Unión de Nativo Ayoreo del Paraguay UNAP 19 agosto de 2012. Asunción del Paraguay

Nos reservamos el derecho de accionar legalmente contra quien usa sin autorización y de mala manera estos datos con Derechos Reservados.

Muchas Gracia a todos y todas



UNAP

UNIÓN de NATIVOS AYOREO del PARAGUAY